

**PORTES OUVERTES
D'ATELIERS D'ARTISTES**

**23-26
SEPT. 2021**



RENNES

CLEUNAY / ARSENAL / REDON

- 1. 580 route de Sainte-Foix *p. 4*
- 2. 550 route de Sainte-Foix *p. 5*
- 3. 564 route de Sainte-Foix *p. 6*
- 4. 47 rue Champion de Cicé *p. 6*
- 5. Atelier Le VRAC – 25 rue Surcouf *p. 7*
- 6. 40 rue de Redon *p. 7*
- 7. Les Ateliers du Vent
59 rue Alexandre Duval *p. 8/9*
- 8. 3 rue Gisèle Freund *p. 9*
- 9. 7 rue Porcon de la Barbinais *p. 10/11*
- 10. 23 rue d'Inkerman *p. 11*
- 11. 47 rue d'Inkerman *p. 12*
- 12. 5 rue de la Santé *p. 12/13*

BOURG L'ÉVESQUE / LA TOUCHE / MOULIN DU COMTE

- 13. 19C rue de Brest *p. 13*
- 14. 6 rue Vaneau *p. 14*
- 15. 28 allée Bisson *p. 15*
- 16. Le Vivarium – atelier artistique mutualisé
29 rue du Manoir de Servigné *p. 16/17*

VILLEJEAN / BEAUREGARD

- 17. Le Marché Noir – Atelier mutualisé
11 rue de Flandre *p. 18/19*
- 18. Lieu-dit La Maison Neuve
route des Champs Rôtis *p. 19*

SAINT-MARTIN

- 19. 6A rue Aurélie Nemours *p. 20*
- 20. 6B rue Aurélie Nemours *p. 20*
- 21. 18 boulevard des Trois Croix *p. 21*

CENTRE

- 22. 14 rue du Docteur Francis Joly *p. 21*
- 23. 49 Boulevard de la Liberté *p. 22*
- 24. Atelier CAPIFRANCE
12 rue Poullain Duparc *p. 22*
- 25. 9 boulevard Magenta *p. 23*
- 26. 35 rue Nantaise *p. 23*
- 27. 1 rue du Chapitre *p. 24*
- 28. 8 rue Nationale *p. 24*
- 29. 16 rue Saint Georges *p. 25*
- 30. 8 rue Derval *p. 25*
- 31. 19 rue Legraverend *p. 26/27*
- 32. Atelier Sainte-Anne
16 rue Lesage *p. 27*

SAINT-HÉLIER / ALPHONSE GUÉRIN / BAUD-CHARDONNET

- 33. 4 boulevard Volney *p. 30/31*
- 34. 14 rue Jean-Marie Duhamel *p. 31*
- 35. 2 rue Marie et Simone Alizon *p. 32*
- 36. 4 Boulevard René Laënnec *p. 32*
- 37. 128 avenue du Sergent Maginot *p. 33*
- 38. 44 rue Alphonse Guérin *p. 34*
- 39. 17 rue de Châteaudun *p. 34*

MAUREPAS / BELLANGERAI

- 40. L'Église, rue de Saint-Laurent *p. 35*
- 41. Le LA, atelier d'artistes
34B rue de la Motte-Brûlon *p. 35*

JEANNE D'ARC / LONGS CHAMPS / BEAULIEU

- 42. Le Tournebride
138 avenue Général Leclerc *p. 36*
- 43. 134 avenue Général Leclerc *p. 37*
- 44. 132 avenue Général Leclerc *p. 38*
- 45. Ferme des Gallets
26 avenue Pierre Donzelot *p. 38/39*
- 46. 6 rue Guillaume Lejean *p. 40*

FRANCISCO-FERRER / LANDRY / POTERIE

- 47. 33 avenue Monseigneur Mouëzy *p. 40*
- 48. 25 rue Carle Bahon *p. 41*
- 49. 12 rue Pierre Le Tullier *p. 41*
- 50. 8 square Doyen Yves Milon *p. 42*
- 51. 35 rue Michel Gérard *p. 42*

BRÉQUIGNY

- 52. 26 allée Louis Hémon *p. 43*
- 53. 28 BIS allée Louis Hémon *p. 43*

SUD-GARE

- 54. 16 rue Isaac Le Chapelier *p. 44*
- 55. 51 rue Ginguené *p. 44*
- 56. 7 rue du Puits Jacob *p. 45*
- 57. 9 rue Yvonnick Laurent *p. 45*

EN DEHORS DE RENNES VERN-SUR-SEICHE

- 58. 7 rue du Hameau de l'Abbaye *p. 46*
- 59. 6 rue Auguste Renoir *p. 46*

LE RHEU

- 60. 9 rue des Alouettes *p. 47*
- 61. 4 bis avenue des Sports *p. 47*

BÉCHEREL

- 62. 1 rue de la Chanvrerie *p. 48*
- 63. 5 rue de la Chanvrerie *p. 49*
- 64. 3 rue de la Beurrerie *p. 49*

LAILLÉ

- 65. Les Bouillons *p. 50*

NOYAL-CHÂTILLON-SUR-SEICHE

- 66. 34 lieu-dit Le Clos-Simon *p. 51*

CHANTEPIE

- 67. 3 Le Hil *p. 51*

SAINT-GRÉGOIRE

- 68. Bel-air *p. 52*
- 69. Les Balus
Boulevard de la Robiquette *p. 52*

L'HERMITAGE

- 70. 5 place Aristide Briand *p. 53*

SAINT-JACQUES-DE-LA-LANDE

- 71. 18 bis boulevard Eugène Potier *p. 53*

CESSON-SÉVIGNÉ

- 72. 3 boulevard de Dézerseul *p. 54*

À l'occasion de la Rentrée des arts visuels, une centaine d'artistes de la métropole rennaise vous ouvrent leurs ateliers le temps d'un week-end.

Vous pourrez y découvrir leurs travaux de peinture, dessin, sculpture, photographie, dessin, performances... qui illustrent la diversité de la création sur le territoire.

La Ville de Rennes dispose d'une quarantaine d'ateliers d'artistes. Ce dispositif permet d'offrir aux artistes rennais un espace de recherche et de production. Retrouvez les ateliers concernés dans la brochure avec la mention ATELIER VILLE DE RENNES

Tout le programme de la rentrée des arts visuels sur metropole.rennes.fr/evenements

Paul Cottet-Dumoulin

Le travail de Paul Cottet-Dumoulin pioche son vocabulaire plastique dans les formes et matières qui font notre environnement urbain contemporain, il en propose une relecture entre absurde, poésie et prospective. Ici le feu est une simple texture, le béton peut bouger tout seul et les murs de brique ne font pas plus barrière à l'extérieur que la surface d'un verre de lait.

SCULPTURE

Artiste invité: Effsy

paulcottet@yahoo.fr
www.paulcottetdumoulin.com

VEN. 24
14h-22hSAM. 25
14h-20hDIM. 26
14h-20h

SAM. 25 SEPT. : LIVE SESSION DE EFFSY À PARTIR DE 16H20



Paul Cottet-Dumoulin,
The Gateway, 2019.

Camille Guillard

« Ma pratique artistique s'articule autour des notions de pittoresque et de ruralité dans le but de créer un imaginaire archaïque. »

SCULPTURE

camillemuel@hotmail.fr
www.base.ddab.org/camille-guillard

SAM. 25
14h-18h

Camille Guillard,
extrait de
la série
*Comment
te dire adieu?*,
photographie,
2021.

Brice Aulin

De la sculpture sur bois à la broderie au point de croix, de la dorure à la modélisation 3D, Brice Aulin construit sa démarche de plasticien autour du matériau et de la technique. À travers des expérimentations, détournements et analogies, il donne à voir la vanité des constructions humaines, l'impermanence, l'inéluctable usure des choses, mais également la poésie qui peut s'en extraire.

SCULPTURE
INSTALLATION

www.briceaulin.fr

VEN. 24
14h-18hSAM. 25
14h-18hDIM. 26
14h-18h

Brice Aulin,
The World's D First Ever...
(*The First World Ever*),
2020.

Les Ramettes

Citlali, Cécile Rescan,
Estelle Ribeyre

Les Ramettes est un collectif à géométrie variable gravitant autour de l'image imprimée (gravure, sérigraphie, édition), du dessin, de la photographie et du film argentique.

PHOTOGRAPHIE
GRAVURE
DESSIN
SÉRIGRAPHIE

estelleribeyre@gmail.com
citlali.ultra-book.com
cecilerescanblog.wordpress.com
oeufdur.cafecreme.free.fr

SAM. 25
14h-18hDIM. 26
14h-20h

Les Ramettes

ASARUE

VEN. 24
14h-19h

SAM. 25
14h-19h

DIM. 26
14h-19h

L'ASARUE ouvre les portes de son atelier! Venez découvrir les œuvres de nos résidents graffeurs. Au programme: fresque, exposition, fabrication de t-shirts et vente d'impressions.

GRAFFITI

asso.asarue@gmail.com
www.rue.bzh



ASARUE,
Fresque collective.

Atelier Éphémère

Association Maksim'Art

VEN. 24
10h-19h

SAM. 25
10h-21h

DIM. 26
10h-19h

VERNISSAGE SAM. 25 SEPT.
EN COMPAGNIE DE CORDES EFFILÉES

Atelier Éphémère par Maksim'Art est une association artistique de loi 1901. Elle a été fondée afin de promouvoir la connaissance et la pratique des arts plastiques pour toutes et tous. Pendant les portes ouvertes, Maksim'Art vous propose une exposition collective et différents ateliers artistiques.

**ARTS
PLASTIQUES
ET VISUELS**

Artistes: FUNDA, Nese Guvenc, RENN, Gwenn Audic, Sinan Guneli, EMDE, Maksima, KOCAK, AKER, Aylin Ozmete Ak, İlker Bulundu

maksimart.asso@gmail.com
www.facebook.com/associationmaksimart



Atelier Éphémère, 2020.

Emmanuelle Tonin

SAM. 25
14h-19h

DIM. 26
14h-19h

Emmanuelle Tonin travaille le papier. L'art du découpage, du pliage et de l'assemblage lui permettent de mettre ses dessins en volume, de réaliser des sculptures / livres ou des petites pièces.

Artiste invité: Pauleen K

Pauleen K travaille la gravure: eau forte, aquatinte et pointe sèche.

**PAPIER
GRAVURE
SCULPTURE
DESSIN
INSTALLATION**

La densité des noirs de ses estampes révèle la solitude des villes dans lesquelles chaque bâtiment nous interroge sur ce qui s'y trame.



Emmanuel Tonin,
Ice.



Pauleen K,
Ici.

emmanuelletonin@yahoo.fr
www.emmanuelletonin.wordpress.com
www.pauleenk.com

SAM. 25
14h-20h

DIM. 26
14h-20h

Michelle Cainjo

Michelle Cainjo présente des sculptures d'animaux réalistes en fil de métal. Elle part à la recherche du contraste entre la précision anatomique, la symétrie et la légèreté qui semble fragile. La ligne dans l'espace cherche à représenter le volume de l'architecture interne (squelette) ou externe (carapace) des animaux.

SCULPTURE



Michelle Cainjo,
Maquereau 1 mètre.

m.cainjosculpture@gmail.com
06 50 41 44 33
www.michelelainjo.com

Marine Bouilloud

Au moyen d'un langage abstrait, la peinture de Marine Bouilloud explore la couleur, la géométrie, le motif, le rythme, la lumière, l'optique. L'artiste transmet ses recherches dans le cadre d'expositions et de résidences. Elle propose régulièrement des workshops et conférences sur la couleur et réalise des peintures murales dans le cadre de commandes publiques et privées.

PEINTURE

marine.bouilloud@yahoo.fr
06 14 53 02 11
www.marinebouilloud.fr

VEN. 24
14h-20h

SAM. 25
14h-20h

DIM. 26
14h-20h



Vue d'atelier, 2020

Catherine Duverger

« En août 2017, les responsables de l'usine Lactalis de Retiers ne stoppent pas à temps le déversement de lactose dans la rivière de la Seiche occasionnant la mort de 20 tonnes de poissons. Ce drame écologique, depuis que j'en perçois les contours, hante pour moi le paysage. On pourrait parler d'ombre, de sillage, ou encore d'événement traumatique. »

PHOTOGRAPHIE

06 79 41 59 47
www.catherine-duverger.format.com

Les Ateliers du ventre
www.atelierduventre.tumblr.com

VEN. 24
14h-20h

SAM. 25
14h-20h



Catherine Duverger,
Hantises, 2021.

Christophe Ecobichon

Les travaux polymorphes de Christophe Ecobichon sont des variations sur les principes d'articulation, de présentation, d'apparition-disparition. L'archéologue A. Von Schwenden, un de ses avatars, exhume. Il recouvre la mémoire. Il parle aussi du fruit de ses recherches en se mettant en scène dans des petites vidéos tournées par sa femme.

PEINTURE
INSTALLATION
VIDÉO

christopheecobichon@hotmail.fr
06 23 06 63 96
www.christopheecobichon.net

Christophe Ecobichon,
A. Von Schwenden, archéologue.
Théâtre optique, 2020.

VEN. 24
14h-22h

SAM. 25
14h-20h

DIM. 26
14h-20h



8 3 RUE GISÈLE FREUND

Le Mur Habité

Créé en 2020, le Mur Habité est un vivier d'artisans créateurs. Ce lieu insolite accueille huit ateliers ouverts au public afin de découvrir des savoir-faire traditionnels et contemporains. Venez découvrir leur travail, avec chacun un univers particulier: Burosuper, Bravo, Atelier RK, Bibi Machette, Loulataï, Atelier Septentrion, Aurélie Cousin, Atelier Surtout, Mélissa Plumes, Bwazo Furniture.

CRÉATIONS
EN VOLUME
DESIGN
GRAPHIQUE
GRAVURE
TEXTILE

lemurhabite@gmail.com
www.lemurhabite.com

JEU. 23
14h-20h

VEN. 24
14h-19h

SAM. 25
14h-19h

DIM. 26
14h-18h



Le Mur Habité

Diane Grenier

VEN. 24
14h-22h

SAM. 25
14h-20h

DIM. 26
14h-18h

Diane Grenier,
Sans titre.

Diane Grenier poursuit depuis 2013 une recherche plastique à la croisée de l'installation, la sculpture et la musique. Entre corps et territoire, son travail interroge la technologie, son usage et sa place dans l'organisation sociale et politique. Sa démarche, en créant un rapport aux machines qui va de l'absurde au sensible, interroge finalement la place de l'humain dans le bruit du monde.

INSTALLATION
SCULPTURE
PERFORMANCE

contact@dianegrenier.net
www.dianegrenier.net

Joseph Callioni

VEN. 24
14h-22h

SAM. 25
14h-20h

DIM. 26
14h-18h

Joseph Callioni,
Vénère,
BD à paraître
en janvier 2022.

Joseph Callioni grandit dans le logement de fonction familiale, au laboratoire de l'accélérateur linéaire d'Orsay. La géométrie soviétique des quasi-ruines bétonnées, des labyrinthes souterrains et l'absence totale de voisin, donnent un goût d'insondable mystère, l'impression de vivre dans un film de science-fiction abandonné.

Depuis il dessine des bandes dessinées de science fantasy.

DESSIN

joseph.callioni@gmail.com
www.instagram.com/joseph.callioni

Laurent Petitot

VEN. 24
15h-18h

SAM. 25
14h-18h

DIM. 26
15h-18h

Laurent Petitot,
Le plan du sens,
2018.

« Il s'agit avant tout d'une métamorphose, d'une réaction chimique entre l'huile, la soude et l'eau. Bouilli, ce mélange durcit et permet de se laver. Après avoir obtenu la forme voulue, mes sculptures transparentes encore pendant des mois. À travers mes dessins j'essaye de parler de mon quotidien et plus largement de mon temps, avec un humour teinté de tragique. »

DESSIN
SCULPTURE

Artiste invitée : Mathilde Monnet

laurent.petitot@live.fr
www.base.ddab.org/laurent-petitot

10 23 RUE D'INKERMAN

Atelier
Phil et ChaAtelier
Phil et Cha

Philippe Sidot
& Charlotte Carsin

p.sidot@wanadoo.fr
06 61 33 50 80

VEN. 24
14h-18h

SAM. 25
14h-18h

DIM. 26
14h-18h

Atelier Phil et Cha, propose une exposition permanente des œuvres de Philippe Sidot et Charlotte Carsin. On découvre un monde tout en couleurs de toiles et sculptures quelquefois travaillées à quatre mains. Les deux artistes nous invitent à un voyage qui nous parle de relations humaines dans un univers en lien avec ce qui nous entoure.

PEINTURES,
SCULPTURES
PEINTES

Laurent Grivet

SAM. 25
14h-20hLaurent Grivet,
Intérieur.

Présentation du livre *Salonfäheg*
aux Éditions Filigranes, autour
du projet de
Pierre Galopin et
des photographies
de Laurent Grivet.
Yann Lestrat :
sculpture-multiple
et art public.

PHOTOGRAPHIE
PEINTURE
VIDÉO
PÂTISSERIE
SCULPTURE
ART PUBLIC

Artistes invités : Pierre Galopin,
Yann Lestrat

06 19 32 11 07
www.laurentgrivet.org
www.pierregalopin.com
www.yannlestrat.fr

Métro République Bus C5, C6, 9, 57 (Cité judiciaire)
53, 54, 55, 56 (Pont de Bretagne)
VéloSTAR La Rotonde

RENNES
CLEUNAY /
ARSENAL / REDON

Michèle Barange

VEN. 24
14h-22hSAM. 25
14h-20hDIM. 26
14h-20h

Œuvrant autour du paysage, Michèle
Barange se concentre sur la lumière
et la vibration de la matière. Le travail
correspond à une gestuelle dont
l'impulsivité trouve son sens dans la
maîtrise et l'apaisement de l'abstraction.
Utilisant l'huile avec des couches de
peinture mêlant hasard et contrôle, ses
dernières suites picturales
font apparaître un travail
plus libre et coloré.

PEINTURE
DESSIN

michele.barange@gmail.com
06 64 90 14 15
www.michelebarange.com

Michèle Barange,
Sans titre.



Loïc Hervé

VEN. 24
14h-22hSAM. 25
14h-20hDIM. 26
14h-20h

Dans son dernier travail *Dualité*,
Loïc Hervé explore la question de
la place de l'Homme et sa fragilité
dans la société, qu'il matérialise en
assemblant granit, textile, acier avec
humour et poésie. Il vit et travaille à
Rennes, et présente régulièrement
son travail à la Galerie Lélia Mordoch,
à Paris et Miami. Il a effectué plusieurs
installations : Passerelle
à Brest, à la MJC Grand
Cordel à Rennes...

loic.herve35@numericable.fr
06 68 82 47 41
www.loicherve.com

Loïc Hervé,
Dualité.

INTERPHONE GILLES-MARREY
13^e ÉTAGE, APPARTEMENT 5064.

Métro Anatole France
Bus C2, 31 (Brest-Verdun)
VéloSTAR Brest-Verdun

RENNES
BOURG L'ÉVESQUE / LA TOUCHE /
MOULIN DU COMTE

Fabien Gilles

DIM. 26
14h-20h

Fabien Gilles emprunte au cinéma,
la peinture, la musique et également
la représentation politique, pour
créer un univers fictionnel autour
du personnage FABIEN GILLES. Il
utilise la peinture, le dessin, etc. pour
créer des pièces où il sera dictateur,
réalisateur, etc. empruntant les signes
et les codes propres à ces différents
domaines. Avec ses
différents projets
il fabrique un monde
à son image.

PEINTURE

Fabien Gilles,
Sacralité.
Produit par
L'aparté
lieu d'art
contemporain

fabien.gilles7@gmail.com
06 63 57 09 85
www.fabiengilles.fr



Virginie Garnier

DIM. 26
14h-20h

Les dessins grands formats produits par Virginie Garnier, sont les représentations hyper réalistes d'une mythologie personnelle qui prend son origine dans son travail d'écriture. Elle explore ainsi les relations entre réalité et artifice, questionnant l'origine de sa propre imagerie personnelle. Elle réalise également des commandes de dessins pour la presse internationale et la publicité.

contact@studiovirginiegarnier.com
www.virginiegarnier.net

Virginie Garnier,
Sans Titre N°1.



Kahina Loumi

DIM. 26
14h-20h

Les œuvres de Kahina Loumi respirent le bonheur, ou du moins le plaisir pris à conjuguer les formes avec les couleurs. Malicieusement qualifiée de "peinture optimiste", sa pratique picturale apparaît motivée par une sensibilité rare à la beauté de la nature. Partout où le regard se pose, le temps semble à la fois suspendu et pleinement savouré, entre aube lumineuse et solstice rayonnant.

PEINTURE

loumikahina@gmail.com
07 81 02 34 24
www.kahinaloumi.com



Kahina Loumi,
vue de l'exposition
Premiers Jours,
résidence HubHug,
production 40mcube,
2019.

Charlotte Beltzung & Carlos Bernal Barrera

VEN. 24
14h-22h

SAM. 25
14h-20h

DIM. 26
14h-20h

Charlotte Beltzung travaille à partir de matières organiques et minérales.

SCULPTURE
DESSIN
VIDÉO
SON

Les formes qu'elle façonne peuvent donner des pouvoirs à celles et ceux qui les touchent, les regardent ou les écoutent.

"L'attente est la matière de la possibilité d'un événement."

Carlos Bernal Barrera

mepierdoparaver@gmail.com
www.charlottebeltzung.com
www.behance.net/mepierdoparaver



Carlos Bernal Barrera,
*L'attente est la matière
de la possibilité d'un événement.*

Mathilde Vaillant

Mathilde Vaillant est membre du Vivarium, au sein du dispositif IMAGO. Son travail prend sa source dans la culture traditionnelle et populaire bretonne. S'appuyant sur des techniques et motifs de tissages ou des pas de kost ar c'hoat et autres gavottes, elle cherche à développer ces savoir-faire ancestraux dans différentes dynamiques aussi bien sculpturales, installatives que graphiques.



Mathilde Vaillant,
Deskiñ, treiñ
ha gwiadiñ, 2020.

mathvaill@laposte.net
www.mathildevaillant.art.blog

**Manon Riet
& Thomas Portier**

Qu'ils prennent la forme d'une colonisation de nos systèmes digestifs par des bactéries, d'une volonté de leurrer le public en adoptant les techniques des pêcheurs ou d'une ambition d'entrer en symbiose avec des espèces végétales, les projets de Manon Riet et Thomas Portier sont habités par des notions d'hybridation et d'attention à différentes formes de vivant.



Manon Riet
& Thomas
Portier, *Ici
les bactéries
n'en ont cure.*

www.manonriet.com
www.thomasportier.fr

Margaux Parillaud

Margaux Parillaud présentera ses dernières recherches en collaboration avec l'artiste danoise Mie Frederikke Fischer Christensen. Prenant la forme de reconstitutions poussées à l'absurde, leur travail émerge d'un intérêt mutuel pour la pop culture, la culture des écrans, les récits de l'Histoire et leur impact sur les constructions sociales ainsi que sur notre perception du réel.

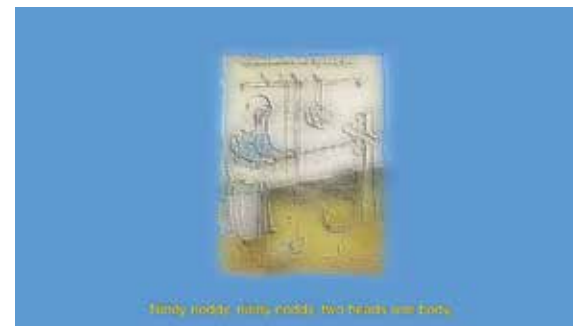

Margaux
Parillaud,
L.O.L.
Memory.

**VIDÉO
PERFORMANCE
INSTALLATION**

margaux.parillaud@gmail.com
www.consideredtobeallies.com



Gwenn Mérel,
Cancale, Le Hock.

Alice Quentel,
Fleurs rouges et violette #1.

Gwenn Mérel
& Alice Quentel

À l'atelier, Gwenn Mérel brode, tricote, dessine et jardine. Ses randonnées, par la contemplation et les moments d'élucubration qu'elles permettent sont le point de départ de son travail plastique.

DESSIN de son travail plastique.
TEXTILE
FAÏENCE Alice Quentel se saisit du dessin comme d'une discipline joyeuse et savante. L'image et le réel se confondent dans un rapport ductile, composant avec des gestes sans âges et des techniques industrielles.

gwenn.merel@gmail.com
www.gwenn-merel.fr
www.instagram.com/alicequentel



La Presse Purée

La Presse Purée développe depuis 2007 des formes ludiques et créatives autour des arts imprimés. Au sein de l'atelier, Julie Giraud, Antoine Ronco, Macula Nigra et Julien Duporté expérimentent au quotidien une pratique de la sérigraphie et de l'édition. La Presse

SÉRIGRAPHIE
GRAVURE
CYANOTYPE
ÉDITION

Purée propose également aux artistes et amateurs de découvrir ce procédé graphique via des cours, des workshops et des commandes.

SAM. 25
14h-19h

DIM. 26
14h-19h



Atelier
La Presse
Purée

lapressepuree@gmail.com
www.lapressepuree.fr

L'atelier du bourg

Julien Lemièrre, Anna Boulanger,
Anthony Folliard, Éric Mahé
& Sixtine Gervais

L'Atelier du Bourg est un collectif d'artistes-graphistes-imprimeurs. Ils développent des projets de création visuelle où l'échange et l'expérimentation sont au cœur de leur pratique. Réunis au sein de l'atelier-laboratoire du

GRAPHISME
SÉRIGRAPHIE
GRAVURE
DESSIN
TYPOGRAPHIE

Marché Noir, les cinq artistes explorent leur amour commun pour l'imagerie populaire, l'impression artisanale et la superposition de couleurs.

SAM. 25
14h-19h

DIM. 26
14h-19h



Atelier du bourg.
Le majoret.

www.atelierdubourg.fr

L'Atelier Barbe à Papier

L'Atelier Barbe à Papier est une association qui propose des ateliers de gravure scénographiés. Agathe Halais et Charlotte Piednoir invitent petits et grands à découvrir de manière ludique et participative le monde magique de la gravure avec des ateliers comme La Bouche qui rit, Imprimerie fine, ou encore Les graveuses de bonne aventure.

GRAVURE

atelierbarbeapapier@gmail.com
www.atelierbarbeapapier.fr

VEN. 24
14h-22h

SAM. 25
14h-19h

SAM. 25
14h-19h



L'Atelier Barbe à papier

18 LIEU-DIT LA MAISON NEUVE ROUTE DES CHAMPS RÔTIS

Collectif 16 rue de Plaisance

Gwenaëlle Rébillard,
Les Frères Pablof, Benoît Sicat

Le Collectif 16 rue de Plaisance occupe une ancienne ferme au lieu-dit La Maison Neuve, route des Champs Rôtis. Il vous invite à déambuler dans les recoins de leur(s) paysage(s) : le jardin, le hangar, la cour, la maison.

ÉDITION
DESSIN
MARIONNETTE
SON
VIDÉO
INSTALLATION

Pour cette édition, Gwenaëlle Rébillard, Benoît Sicat et les frères Pablofs invitent la danseuse Carole Steine (Cie Le Siamang).

VEN. 24
14h-19h

SAM. 25
14h-19h

DIM. 26
14h-19h

CAROLE STEINE,
DANSEUSE,
(CIE LE SIAMANG)
SAM. 25
& DIM. 26
16h-18h
IMPROMPTUS

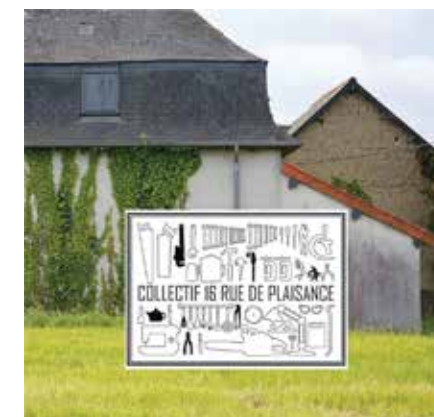

16ruedepalaisance@orange.fr
06 02 18 90 73
www.16ruedepalaisance.org

Collectif
16 rue de Plaisance,
La Maison Neuve.

**Rika Tanaka
& Quentin Montagne****SAM. 25**
14h-20h

Travaillant côte-à-côte depuis plusieurs années, et témoignant tous deux d'un rapport étroit à la nature, Rika Tanaka et Quentin Montagne développent chacun une pratique pluridisciplinaire distincte. Si Rika Tanaka déploie un vocabulaire davantage abstrait, nourri d'un cabinet

**PEINTURE
SCULPTURE
DESSIN
INSTALLATION**

de curiosité, le travail de Quentin Montagne est plus figuratif, construit sur le principe de la transposition.

www.rikatanaka.net
www.base.ddab.org/quentin-montagne

**VEN. 24**
18h-22h**SAM. 25**
14h-20h**Sarah Lück**

Sarah Lück aborde l'art comme une rencontre de possibilités. Construire y devient un jeu de compositions avec des matériaux et leurs apparences. Elle crée des assemblages en fonction d'un stock d'éléments industriels et naturels qui peuvent prendre des formes

variées. Ses assemblages se développent sous forme de séries qui se rencontrent dans des installations.

**SCULPTURE
DESSIN
COLLAGE
INSTALLATION**www.sarahluck.com

Sarah Lück,
*Entre ici
et là I-III.*

Guillaume Friocourt**VEN. 24**
14h-22h**SAM. 25**
14h-20h**DIM. 26**
14h-20h

Construire et déconstruire, s'attacher et se détacher. Se servir de végétaux, en relever les empreintes et les superposer de sorte qu'elles disparaissent peu à peu et plus ou moins, prennent des chemins chaotiques. Incorporer du charbon et des cendres à la peinture. Guillaume

PEINTURE

Friocourt va et vient entre le monde réel et le monde du rêve.

g.friocourt@hotmail.fr
www.guillaumefriocourt.fr

Guillaume
Friocourt,
Arabesques.

**JEU. 23**
14h-20h**VEN. 24**
14h-22h**SAM. 25**
14h-20h**DIM. 26**
14h-20h**M i M**

Gravure, sculpture, théâtre de papier avec Violaine Fayolle, artiste lorientaise, qui travaille sur la notion du corps en posant la question des normes. Qu'est ce qu'un monstre ? Celui qui fait tout comme, mais qui en vrai, ne peut que se donner l'illusion de la normalité.

M i M, et ses tableaux de bois trace parallèlement la voie vers un univers des différences.

mim1106art@gmail.com
06 67 63 37 51
violaine-fayolle.com



Violaine Fayolle,
les petits monstres.

Fabrice Goursaud

« La recherche, la synthèse et l'expérimentation de matériaux de sculpture originaux à travers la combinaison de l'acier, du végétal et de la terre est au cœur de mon travail. Formellement, cette "alchimie" se met au service de la figuration du corps. »

SCULPTURE en permanence les cours
GRAVURE de l'Atelier des Chercheurs
DESSIN d'Art et des Petits
Chercheurs d'Art. »

goursaud.fabrice@free.fr
07 83 45 22 31

www.facebook.com/fabrice.goursaud.77

SAM. 25
14h-19h

DIM. 26
14h-19h



Fabrice
Goursaud,
Ville
Suspendue.

24 ATELIER CAPIFRANCE
12 RUE POUILLAIN DUPARC

Métro République
Bus C1, C5, 9, 57 (La Criée)
VéloSTAR République

RENNES
CENTRE

Françoise Cognet

AgenZenCom



VEN. 24
14h-22h

SAM. 25
14h-20h

DIM. 26
14h-20h

AUTREMENT
DIT, LECTURE
JEU. 23 SEPT.
À 19H

PHOTOGRAPHIE
MONTAGE
COLLAGE

fran35@sfr.fr
06 60 47 62 63

Françoise
Cognet,
Libre vue.

Arnojooseff

Arnojooseff est photographe. Il capte des instants de vie. Son attention au cadrage et à l'attitude rend son travail pop et décalé.

Artiste invité :

Erick Deroost pratique la peinture, la photographie, la vidéo et l'installation. Son travail interroge à travers les grandes questions de notre société, la place de l'homme dans celle-ci, et les conséquences de ses agissements sur l'environnement.

arnojooseff@gmail.com
06 62 41 51 70
www.arnojooseff.wixsite.com
www.ederoost.wixsite.com

JEU. 23
18h-22h

VERNISSAGE
À 19H

VEN. 24
14h-22h

SAM. 25
14h-20h

DIM. 26
14h-18h

↑
Arnojooseff,
On est bien.

↓
Erick Deroost,
Iles Croates.



ATELIER VILLE DE RENNES

26 35 RUE NANTAISE

2^e ÉTAGE

Métro Saint-Anne
Bus C2 (Les Lices)
VéloSTAR Les Lices

RENNES
CENTRE

Quentin Yvelin

Quentin Yvelin, né en 1988, vit et travaille en Bretagne. Formé à l'université Paris 8 (Photographie et art contemporain) puis à l'EESAB, il s'oriente vers la photographie argentique et l'édition graphique. Son travail oscille entre documentaire subjectif et fiction, et emprunte aussi bien les formes du journal

photographique que des installations qui mêlent dessins, textes et images.

quentin.yvelin@orange.fr
06 73 68 50 54
www.cargocollective.com/quentin-yvelin

VEN. 24
14h-22h

SAM. 25
14h-20h

DIM. 26
14h-20h



Quentin
Yvelin,
Le Seuil.

Dominique Segers-Dondelle

VEN. 24
14h-22h

SAM. 25
14h-20h

DIM. 26
14h-19h

« Inspirée longtemps par les cultures lointaines, portraits et paysages, je me suis attachée cette année à représenter les paysages urbains contemporains (tags et friches) associant collage, peinture, sable et techniques mixtes. J'enseigne ces explorations avec

le dessin, la peinture et la sculpture modelage dans mon atelier, un lieu où l'on peut pousser ses expériences plastiques. »

atelierdartsduchapitre@gmail.com
www.atelierduchapitre-rennes.com

Dominique
Segers-Dondelle,
Tag 1.



Gilbert Dupuis

VEN. 24
18h-22h

SAM. 25
14h-20h

DIM. 26
14h-20h

Après *Flore and Floor*, David Chevrier, directeur artistique du Village, site d'expérimentation artistique présente à l'atelier de Gilbert Dupuis une nouvelle exposition consacrée à sa collection d'œuvres intitulée *Feet and Foot*. Ce deuxième volet rassemblera les artistes Stéphane Batsal, Gilbert Dupuis, Nikolas Fouré, Eds collectif, Guénaël Hautbois, Morgane Lépinay et Pedro Pereira.

ARTS
VISUELS

gdupuis@estampes.com
www.gilbertdupuis.wordpress.com

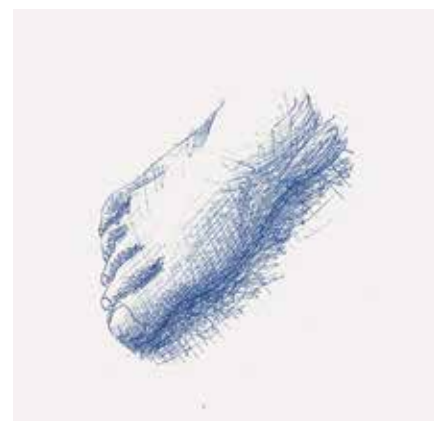

Nikolas
Fouré,
de la série
100 pieds,
2005.

Christophe Gallard Wable

JEU. 23
11h-19h

VEN. 24
11h-22h

SAM. 25
14h-20h

DIM. 26
14h-20h

« Artiste spécialisé dans l'art sacré contemporain et l'art naïf,

mon travail est axé sur la spiritualité et l'harmonie. »

christophe.gallard@gmail.com
www.galerie-stgeorges.odexpo.com



Christophe
Gallard Wable,
Au milieu
du chaos.

Yannick Bernard L'Atelier Saint-Germain

JEU. 23
14h-19h

VEN. 24
14h-20h

SAM. 25
14h-19h

DIM. 26
14h-20h

« L'art contemplatif est la quête d'un art qui libère. Sur une structure rythmique, j'ouvre des brèches dans nos routines mentales offrant une vision profonde. La lenteur d'exécution s'apparente à une méditation et donne transparence et profondeur. Le spectateur trouve la possibilité de se ressourcer par le mouvement et la couleur, trouvant son équilibre intérieur, liberté et vibration. »

ateliersaintgermainrennes@gmail.com
06 30 10 27 97
www.bernard-yannick.dictionnairedesartistescotes.com



Yannick Bernard,
Lettre à
mon ami Chagall.

Emmanuel Piton

SAM. 25
14h-18h

DIM. 26
14h-18h



Emmanuel Piton,
Les Eaux Dormantes.

« Ma pratique artistique oscille entre le cinéma expérimental et l'essai documentaire. J'utilise la pellicule-film dans le cadre de réalisations de films, de performances, d'installations. Je travaille autour de la matérialité du film à travers divers processus d'intervention,

CINÉMA ARGENTIQUE de traitement et de développement artisanal en chambre noire. »

piton.emmanuel@yahoo.fr
www.emmanuelpiton.net

Xavier Martinez

VEN. 24
14h-22h

SAM. 25
14h-20h

DIM. 26
14h-20h

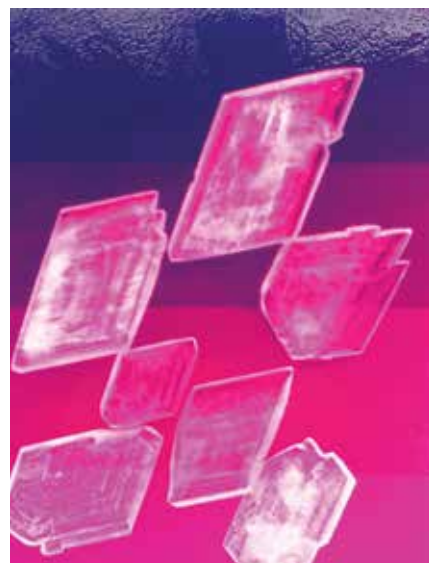

Xavier Martinez,
Cristaux,
photogramme.

Xavier Martinez est un artiste qui vit et travaille à Rennes. Sa production se caractérise par une approche expérimentale au croisement de la peinture et de la photographie, grâce à des techniques anciennes de tirage mais aussi à la pratique de la gouache. Curieux des phénomènes physiques et des sciences naturelles,

il prend pour motifs des coquillages, des fleurs ou encore des cristaux.

xavmtz@gmail.com
www.xaviermartinez.eu

Pierre Ramine

VEN. 24
14h-22h

SAM. 25
14h-20h

DIM. 26
14h-20h



Pierre Ramine,
Tentative d'échappée, une semaine sur le Chemin de Stevenson,
2021.

Ramine pratique la BD par de l'autobiographie décalée, du reportage, de la satire, souvent en autoédition pour la liberté que ça lui apporte. Photographe, Karedwen explore aussi au crayon des univers poétiques ou engagés. Dessinateur, Zest' est adepte de l'anthropomorphisme au ton naïf, absurde ou mélancolique.

Illustrateur, Normand est au service de son imagination poétique, cruelle ou nostalgique.

BANDE
DESSINÉE

Artistes invités : Zest', Karedwen, Normand

pierreramine@live.fr
www.dusableentrelesorteilles.blogspot.com

32 ATELIER SAINTE-ANNE
16 RUE LESAGE

Métro Sainte-Anne
Bus C1, C5, 9, 31 (Séguin)
VéloSTAR Place Hoche

RENNE
CENTRE

Annie Robine

VEN. 24
14h-22h

SAM. 25
14h-19h

DIM. 26
14h-19h

Annie Robine est un relieur incomparable, elle est éperdument novatrice, tant par la rigueur de sa conception et de son exécution que par la sensualité de l'apparence qu'elle tient à donner aux choses. Cela relève du coup de cœur et de l'exploration. Le métal récupéré dans des usines désaffectées, souvenirs de machines, va se muer en sculptures de livre.

RELIURE
& RELIURE
DE CRÉATION

annierobinecreation@gmail.com
06 81 16 42 29
www.annierobine-reliure.fr

Annie Robine,
Les fables de La Fontaine.



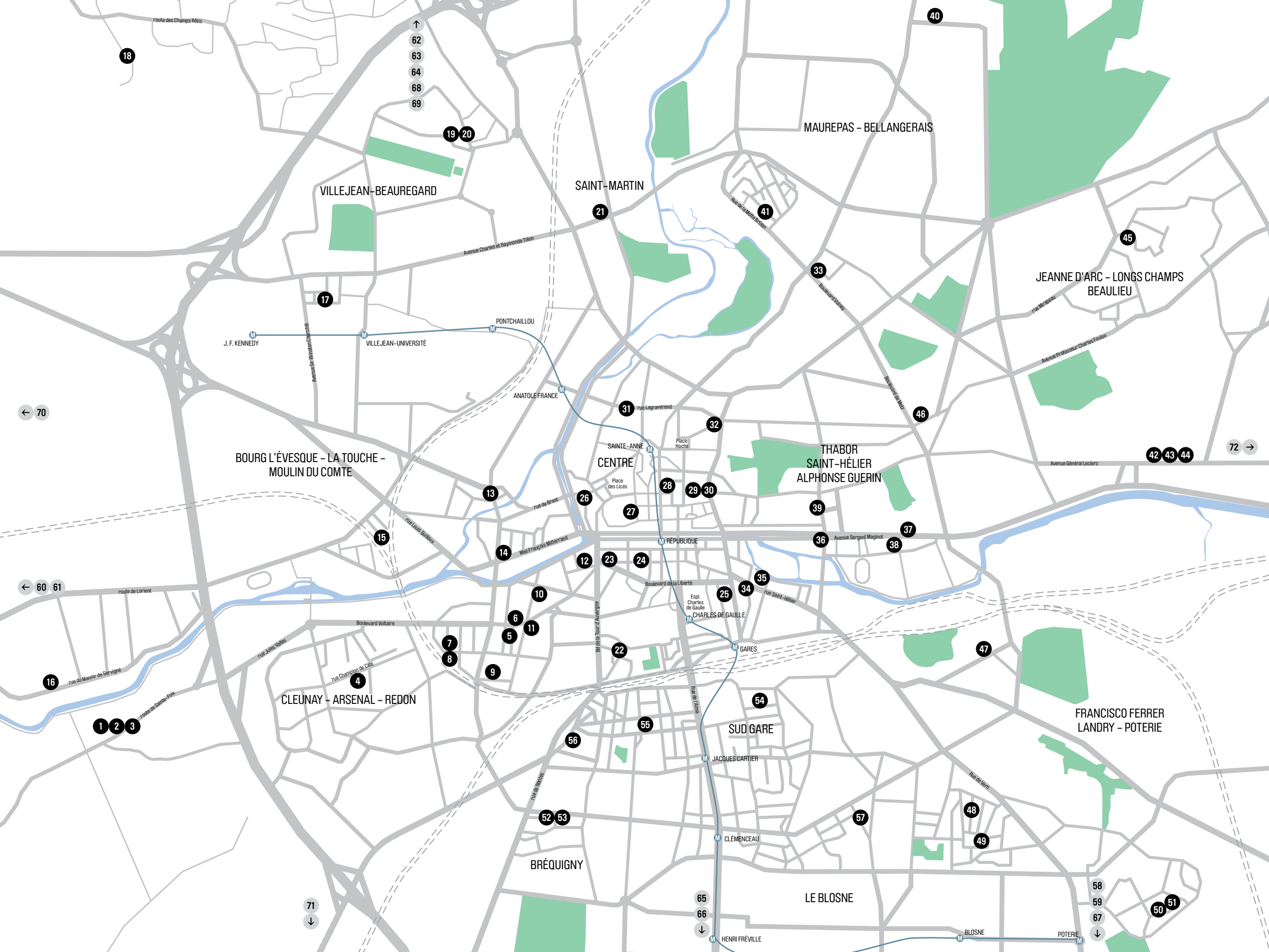

← 70

← 60 61

72 →

71 ↓

58
59
67
↓

65
66
↓

↑
62
63
64
68
69

Inès Dobelle

Inès Dobelle a une pratique protéiforme dans laquelle le corps détient une place centrale. François Bolognese est influencé par la pensée de William Morris et le mouvement Arts & Crafts, il conçoit du mobilier sur lequel il inscrit

des jeux de mots et des proverbes empruntés au répertoire des langues et de la culture populaire.

Artiste invité: François Bolognese

ines.dobelle@gmail.com
www.inesdobelle.com
www.francoisbolognese.com

SAM. 25 14h-20h
DIM. 26 14h-19h

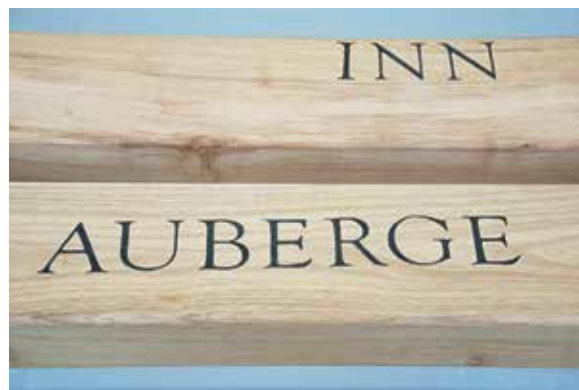

Inès Dobelle,
Les Hébrides.

La bonne pioche

Line Simon, Marlène Gaboriau
& Romane Poyard

La bonne pioche aborde une pratique artistique autour des techniques d'estampe. Les identités des trois artistes qui partagent l'atelier dialoguent au travers de réalisations graphiques colorées et abstraites. Durant ce week-end, elles imprimeront en sérigraphie et en risographie au côté du designer graphique Mathéo Even pour la

production d'images imprimées collectives afin de faire découvrir ces techniques au public.

asso.labonnepioche@gmail.com
06 59 50 39 44
www.assolabonnepioche.wixsite.com

VEN. 24 14h-18h
SAM. 25 14h-19h
DIM. 26 14h-18h

SAM. 25 & DIM. 26
DE 14H À 18H
IMPRESSIONS AVEC MATHÉO EVEN



Atelier participatif de
sérigraphie au festival
Jardins d'hiver 2020.

Lydie Chamaret

VEN. 24 14h-19h

SAM. 25 14h-19h

DIM. 26 14h-19h

L'artiste développe un travail sur l'étude de l'enveloppe corporelle avec comme matériau de prédilection le textile. Elle envisage le travail de la matière comme une construction et une déconstruction permanente, opérant des allers-retours incessants

entre la forme plane, le patron et le volume.

Prochaine exposition personnelle :
Galerie du Haut-Pavé
du 7 au 18 décembre 2021
et du 4 au 15 janvier 2022.

lydiechamaret@gmail.com
www.lydiechamaret.com



Lydie
Chamaret,
Mes Plats
déployés.

34 14 RUE JEAN-MARIE DUHAMEL

Métro Gare
Bus C1, C2, 11, 54, 55, 56 (TNB Liberté)
VéloSTAR TNB

RENNES
SAINT-HÉLIER / ALPHONSE
GUÉRIN / BAUD-CHARDONNET

Caroline Bernard

Les carreaux de Caro

Caroline Bernard crée des pièces uniques en mosaïque. Sa bibliothèque de couleurs d'émaux vénitiens et marbres, lui offre une lecture personnelle et sensorielle des matériaux. Elle les fragmente, révèle leurs contrastes et luminosités, les réajuste, les colle. Ses tableaux, sculptures, créations pour la maison

et le jardin vous invitent à un voyage singulier et contemporain dans cet art millénaire.

MOSAÏQUE

lescarreauxdecaro@gmail.com
06 75 61 31 23
www.lescarreauxdecaro.com

JEU 23 14h-19h

VEN. 24 14h-19h

SAM. 25 14h-19h

DIM. 26 14h-19h



Caroline
Bernard,
Solidarité.

Blanca Pulido

SAM. 25
14h-20hDIM. 26
14h-20h

Née en Amérique Latine, Blanca Pulido vient d'une certaine culture du design graphique. Déployée en peinture, en dessin ou en gravure, sa pratique tourne autour de l'expression des formes et des couleurs. Avec un regard artistique et singulier, les végétaux, les animaux, les enfants font l'image de son ordinaire.

PEINTURE
DESSIN
GRAPHISME

*L'atelier est partagé avec
l'architecte Gwenaël Massot.*

*bpulido.renteria@gmail.com
www.blancapulido.mx*

Blanca
Pulido,
*Xoloescuintle
de la Playa.*



Emmanuel Gourdon

VEN. 24
15h-20hSAM. 25
15h-20hDIM. 26
15h-20h

Emmanuel Gourdon manipule constamment une vision de la nature entre vu et perçu. Il imagine des structures, compose avec le paysage, créer des mises en scène, mêlant poésie et réflexion écologique. Dans son travail, il milite pour une réconciliation apaisée avec la nature, où il cultive l'intervention discrète, frêle ou biomimétique d'un "rêveur de mondes".

PHOTOGRAPHIE
INSTALLATION

Emmanuel
Gourdon,
Résurgence.

mangourdon@club-internet.fr

Alice Bossut
& Marco ChamorroSAM. 25
14h-20hDIM. 26
14h-20h

Dans leur atelier sous les toits, les deux illustrateurs dessinent et travaillent leurs projets d'édition, principalement des livres pour la jeunesse et des dessins pour la presse, tantôt à quatre mains, tantôt de façon individuelle. Vous pourrez découvrir leurs livres illustrés, leurs sérigraphies et dessins, ainsi que leur espace de travail. Entrez sans sonner, les portes seront ouvertes !

ILLUSTRATION
DESSIN
ÉDITION
SÉRIGRAPHIE

*www.alicebossut.com
www.marcochamorro.com*

Marco
Chamorro,
Le voyage.



Guillaume Coutances

SAM. 25
14h-18hDIM. 26
14h-18h

Présentation du travail en cours sous la forme d'une installation de dessins et peintures, alternant des fragments de têtes et de formes abstraites sur des formats aléatoires, déchirés ou mal découpés. Une balade à partir de choses en train de se former sur un rythme lent et dissonant.

DESSIN
PEINTURE

www.guillaume-coutances-recherches.tumblr.com

Guillaume
Coutances,
La pluie, 2021.



Julie C. Fortier

SAM. 25
15h-20h
DIM. 26
14h-18h

Julie C. Fortier travaille avec les odeurs et les arômes qui prennent la forme de parfums à porter, d'installations, de dessins ou encore de performances olfactives.

ART OLFACTIF

Artiste invité: Antoinette Parrau

Antoinette Parrau est la créatrice de PARISRENNES, bijoux de niche. Une production à petite échelle, dans le respect de notre planète. Fabriqué avec soin et passion à Rennes, depuis 2012.

julie@juliefortier.net
06 11 41 73 15
www.juliefortier.net
www.parisrennes.com



Éditions de
parfums 10ml,
Julie C. Fortier

Maya Mémin

VEN. 24
14h-22h
SAM. 25
14h-20h
DIM. 26
14h-20h

« Ma passion pour la couleur, le papier, l'imprimé et les livres d'artistes, reste toujours intacte... C'est pour cette raison que Philippe Miennée imprimeur-éditeur dans le Morbihan est mon invité cette année. Vive votre visite, vive la vie de l'art qui reprend dans la rencontre et la découverte! »

GRAVURE
INSTALLATION

Artiste invité: Philippe Miennée
(imprimeur-éditeur livres d'artistes)

memin.jeanmaya@orange.fr
06 45 47 22 26
www.maya-memin.com



Maya Mémin,
Gravure.

Delphine Lecamp,
Angélique Lecaille
& Christelle FamiliariJEU. 23
18h-22hVEN. 24
14h-20hSAM. 25
14h-20hDIM. 26
14h-20h

VERNISSAGE
JEU. 23 SEPT.
À 18H
SOUS LES AILES
D'HYPNOS
AVEC OLIVIA
ETIENNE, ELODIE
MARANDON,
FABIEN YVON.
EXPOSITION
JUSQU'AU
16 OCTOBRE.

SCULPTURE
DESSIN
INSTALLATION

lecamp.d@gmail.com
www.christellefamiliari.com
www.ddab.org/lecaille
www.ddab.org/lecamp

Christelle Familiari invite dans son atelier JN. Mellor Club, un duo de créateurs incarné par Karine Arabian et Franck Blais. Leur démarche transversale permet d'inscrire l'artisanat d'exception et le luxe contemporain, aux frontières de la mode, à la croisée du design, de l'art et de la poésie du quotidien. Angélique Lecaille et Delphine Lecamp montrent leurs œuvres du moment.



Atelier d'artiste, L'Église.

Helena Gath

VEN. 24
14h-22h
SAM. 25
14h-20h
DIM. 26
14h-20h

Helena Gath observe, vit, ressent, recherche, se nourrit de poésie, théâtre, musique, et de toute exploration pour exprimer les sentiments universels

DESSIN,
PEINTURE
GRAVURE
SCULPTURE
LIVRES
D'ARTISTE

de l'humanité. Elle travaille actuellement le dessin automatique et la gravure, en particulier pour la création de livres d'artistes.

“L'image n'est pas un résidu de l'impression mais une aurore de parole”
(Ricœur d'après Bachelard)

Artistes invités: Hervé Guilloux, Rémi Jacob,
les amis du LA

helenagath@gmail.com
www.helenagath.wordpress.com
www.facebook.com/LE.LA.Ateliardartistes

VERNISSAGE DE L'EXPOSITION ESPACE
VEN. 24 SEPT. À 19H



Helena Gath,
Dire.

Valérien Henry & Pierre Brongniart

VEN. 24 14h-20h
SAM. 25 14h-20h
DIM. 26 14h-19h

L'atelier du Tournebride rassemble des créatifs, vous y retrouverez le travail de Valérien Henry et de Pierre Brongniart. Valérien développe une pratique artistique autour de l'objet ludique en bois lié à l'univers fantastique des contes et des mythes. Pierre propose

DESIGN
OBJET
TRAVAIL
DU BOIS

une collection d'objets qui nous invitent à regarder le vent, à sentir le soleil ou à goûter nos environnements.

valerian.henry17@gmail.com
www.valerianhenry.fr



PierrePonce et
Valérien Henry,
Avion à main.

Pauline Beunaiche

VEN. 24 14h-22h
SAM. 25 14h-20h
DIM. 26 14h-20h

« Scénographe et jardinière, mon travail consiste à observer et à transformer des espaces existants pour les rendre habitables et vivants. En parallèle de cette activité, je développe une lecture d'un paysage personnel à travers des œuvres tantôt éphémères, en employant des matériaux collectés

SCÉNOGRAPHIE
SCULPTURE

sur sites, tantôt pérennes en installant mes sculptures / paysages dans l'architecture. »

laracinais@yahoo.fr
www.facebook.com/laracinais



Pauline
Beunaiche,
Estran.

Bérangère Amiot

SAM. 25 14h-20h

DIM. 26 14h-18h

Bérangère Amiot développe des objets numériques, et conçoit des projets de création partagée autour des arts et des pratiques numériques. Ses projets associent des formes simples et des technologies innovantes. Elle a mis

DESIGN

en place, pas à pas une méthodologie de travail centrée sur l'utilisateur et l'expérimentation.

Artiste invitée : Agathe Mercat, artiste textile

hello@berengereamiot.com
www.berengereamiot.com
www.koodre.fr

Bérangère
Amiot,
Chuchumuchu,
objet sensible
au son.

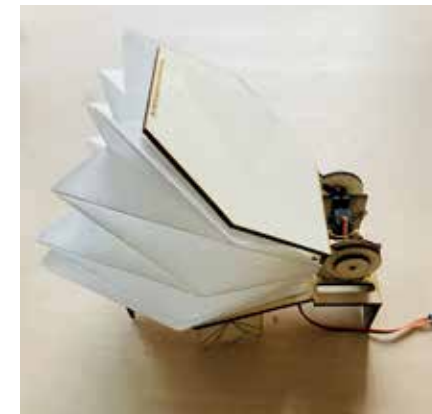

Valérie Martin

VEN. 24 16h-19h

SAM. 25 14h-20h

DIM. 26 14h-20h

« Créations de sculptures et réalisations de tableaux en techniques mixtes. Mon parcours de danseuse professionnelle oriente mon travail sur le corps en mouvement, la danse est au cœur de mon inspiration, mais

SCULPTURE
PEINTURE

je m'intéresse aussi à la symbolique du geste et à la poésie du corps dans l'instant furtif. »

val.cpmartin@gmail.com
06 65 40 37 58

Valérie
Martin,
Fragilité.



Tom Nelson,
Mer noire.

Tom Nelson

SAM. 25
14h-19hDIM. 26
14h-19h

Fasciné par la calligraphie depuis toujours, la créativité de Tom Nelson s'exprime avec le graffiti, dans un premier temps. Il développe au fil du temps une peinture abstraite axée sur la répétition et les effets de matière qui s'effacent et se déstructurent devenant presque illisible par sa gestuelle de création.

ART
URBAIN

contact.tomnelson@gmail.com
07 81 29 96 65
www.tom-nelson.fr

Sophie Cardin

«J'ai de l'affection pour les cailloux et les arbres, pour les matières brutes, le plastique, les zones industrielles, mais aussi pour celles et ceux qui les regardent, les fabriquent, en font usage. Je déploie des formes sculpturales pour fabriquer des contextes de rencontre, de relation et de projection entre tout ça, en étant attentive aux territoires où cela opère.»

SCULPTURE
INSTALLATION
SCÉNOGRAPHIE
PERFORMANCE

Invité surprise en fin d'après-midi
+ soirée musicale

sophiecardinplasticienne@gmail.com
www.sophiecardin.com

SAM. 25
14h-MINUITSophie Cardin,
Bloc de schiste
rouge.Frédéric Saulou,
*Domestiquer.*SAM. 25
14h-20h

Frédéric Saulou

Frédéric envisage le design comme un espace de recherches et d'échanges qui lui permet de développer une approche sensible des formes et matières. Chaque projet est pensé comme une sculpture à part entière entre la simplicité et la technicité et le guide vers une approche régressive et unique dans ses créations créant ainsi des interactions particulières entre usager, objet et matière minérale.

DESIGN
SCULPTURE

fred.saulou@gmail.com
www.fredericsaulou.com

Atelier Lucile Viaud

SAM. 25
14h-20h

L'atelier Lucile Viaud explore le lien intime entre paysage et matière, et crée sa «géoverrerie», s'attelant à la transformation de coproduits locaux et ressources délaissées en verres naturels. À partir d'une palette de verres s'étoffant au fil des années et travaillés artisanalement, l'Atelier Lucile Viaud propose des collections pour la maison à travers sa marque Ostraco.

GÉOVERRERIE

contact@atelierlucileviaud.com
www.atelierlucileviaud.com

Lucile Viaud,
Pot 02
en Verre
Marin Glaz.

Caroline Salles

Créations en mosaïque entre tableaux et sculptures, inspirées par les éléments, composées de plusieurs séries basées sur la structure et le mouvement.

Cette année les séries mosaïques *Architectures / Natures* seront en lien avec la Street Artiste Coralie LR et la série *Floraisons* liées au *Petalpaper* de Carole Geinguené. Trois univers différents et trois univers artistiques à découvrir!

Artistes invités : Carole Geinguené
Petalpaper / Coralie LR Streets Artiste

caro.mosaique@yahoo.fr
www.caro-mosaique.com

VEN. 24 14h-22h
SAM. 25 14h-19h
DIM. 26 14h-18h

PERFORMANCE
VEN. 24 SEPT. À 19H



Caroline Salles,
Fragment Terrestre.

Soisik Oger Le Goff (SOL)

Atelier IDEÀ



VEN. 24 14h-20h

SAM. 25 14h-19h

DIM. 26 14h-19h

SOL découvre la Bretagne au gré de ses randonnées et de ses expositions. Elle la photographie été comme hiver, entre coup de cœur et prise de notes, pour la peindre ensuite à sa manière, épurée, lumineuse et colorée. Son style, dans sa simplicité apparente, est reconnaissable par son graphisme, tout en mouvement et lignes de force, et appelle à une forme de contemplation apaisante.

PEINTURE
À L'HUILE

atelieridea@soisik-oger.com
02 99 50 96 96
www.soisik-oger.com

Soisik
Oger Le Goff,
*Dernier soir
sur la plage.*



Simon Guiochet

SAM. 25 14h-20h
DIM. 26 14h-20h

Simon Guiochet développe sa pratique artistique autour de la relation entre le corps en mouvement, des procédés de création d'images et le paysage. C'est par le geste produit lors de performances vidéo ou d'installation qu'il recherche la matérialité de l'image afin de la faire basculer d'un statut

de représentation
d'un espace à celui
d'outils de suggestion
et d'imaginaire.

IMAGES
EN
MOUVEMENT



www.simonguiochet.com

Simon Guiochet,
extrait du film,
Englouties.

Estelle Sämson

VEN. 24 14h-22h
SAM. 25 14h-20h
DIM. 26 14h-20h

« Le processus vivant et sa puissance poétique sont ma source d'inspiration. Ainsi, les talons aiguilles sont en peau d'orange, en pissenlit ou terre et or. Je dessine les graines et les racines dans la terre qui deviennent aussi des tondis de couleurs intenses.

Mais, j'ai aussi la tête dans le ciel ou dans la nuit dont je dessine les lunes, les étoiles et les nuages. »

INSTALLATION
PERFORMANCE
DESSIN
PEINTURE



Estelle Sämson,
Primavera,
aiguilles et pissenlits.

estelle.samson.plast@orange.fr
06 66 09 71 47
www.estellesamson.canalblog.com

Delphine Bertrand

DIM. 26
14h-20h

« Entre chamane et chercheuse d'or, mon travail parle de jardin. Je développe une science inexacte, à travers des recherches éparées en géologie, en mycologie, en cuisine... Une science qui prend sens dans une manière de vivre : le mouvement du corps en action, qui se promène, glane, confectionne pour retranscrire un espace temps à travers des installations éphémères et immersives. »

delphine.bertrand1606@gmail.com
www.delphine-bertrand.fr

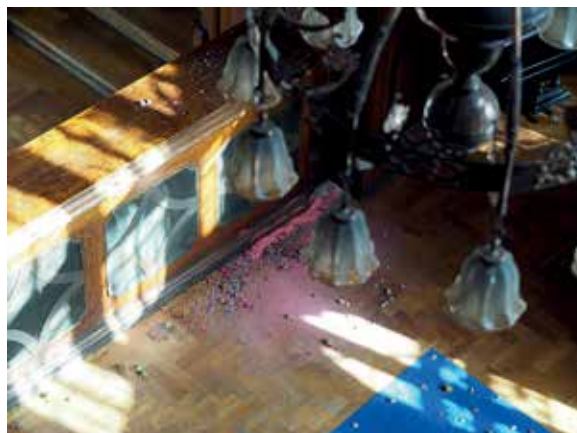

Delphine Bertrand,
Focul Care Arde.

Céline Durand

SAM. 25
14h-20h DIM. 26
14h-20h

Cette année, *Déplacement d'air* en toute intimité ; mais à l'Apollinaire. Virevoltons, youpillons, poèmons, sereinement. Toboggan à hérisson hissé, humons l'air libre du renard flamboyant, mâchons et remâchons l'Amour qui nous lie, « *Et nous irons des sourires pleins les poches* » (Arthur H).

PEINTURE
SCULPTURE
PHOTO
VIDÉO
INSTALLATION

celine.durand3@laposte.net
06 82 31 02 24

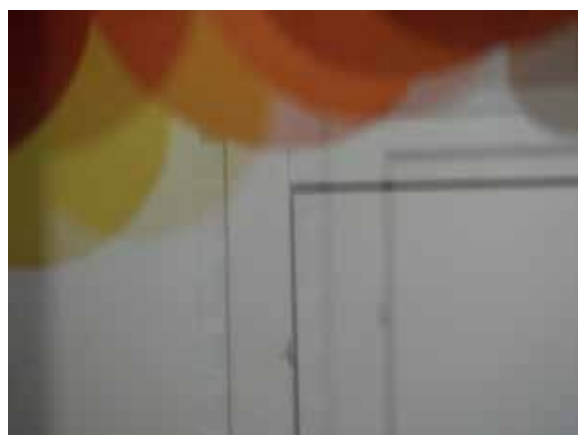

Céline
Durand,
Magifique,
2019.

Balthazar Kaplan

VEN. 24
14h-22h SAM. 25
14h-20h DIM. 26
14h-20h

« Influencé par la bande dessinée, je fragmente ma toile pour raconter une histoire. Ce n'est pas de l'illustration, c'est une histoire à l'intérieur de la toile, une histoire à imaginer, deviner, construire. Mes toiles parlent du Temps : celui de l'enfance, celui qui passe, celui du rêve. »

PEINTURE
FIGURATIVE

balthazar.kaplan@laposte.net
06 60 80 24 38
www.balthazarkaplan.com

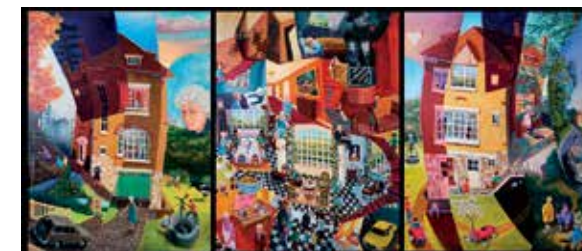

Balthazar Kaplan,
*Week-end à
Pierrefonds*
(triptyque, 2021).

Les Communs

SAM. 25
14h-20h DIM. 26
15h-19h

Les Communs est un nouvel atelier composé de 11 artistes et créateurs. Venez voir les lieux, le travail des résidents et participez à des ateliers. L'occasion de venir les rencontrer autour d'un verre. Avec Morgan Azaroff, Janis Aussel, Marine Bourgault, Claire Guetta, Léa Jezequel, Gaël Labousse, Amaury Léon, Lucile Marsaux, Laurence Nadal Arzel, Gwenaël Prost, Alexis Ralaivao.

ART
CONTEMPORAIN
SCÉNOGRAPHIE
DESIGN
PLIAGE
HORLOGERIE

Ateliers proposés par les artistes résidents
→ plus d'infos sur le site internet
www.les-communs.org



Les artistes
au travail pour
rénover le lieu.

Atelier BONJOURE

VEN. 24 17h-22h
SAM. 25 14h-20h
DIM. 26 14h-20h

VERNISSAGE
VEN. 24 SEPT. À PARTIR DE 19H



Atelier BONJOURE

BONJOURE est un atelier de pratique des arts visuels qui rassemble six artistes. Derrière sa grande vitrine brillante, on dessine, on grave, on imprime en sérigraphie. Et surtout, on façonne des images, des livres et des objets. BONJOURE accueille aussi le travail d'autres artistes grâce à des expositions et des événements. Pour ces portes ouvertes, l'atelier expose les dessins de Coline Edot.

SÉRIGRAPHIE
DESSIN
GRAVURE
CRÉATION
AVEC
DES PLANTES

Artiste invité: Coline Edot

atelierbonjour@gmail.com
www.facebook.com/atelierBONJOURE
www.behance.net/colineedot



Sarah Estellé

L'Ombre Blanche, atelier-galerie

VEN. 24 14h-18h
SAM. 25 14h-18h
DIM. 26 14h-18h



Sculpture
de Sarah Estellé
sur un bloc d'argile.

L'Ombre Blanche est un atelier artistique. C'est l'atelier de Sarah Estellé, sculptrice mais pas seulement...

Cours & stages pour adultes et enfants de sculpture avec Sarah Estellé, dessin avec Anne Larose, céramique avec Chrisèle Guerard et gravure avec

SCULPTURE
DESSIN
GRAVURE
CÉRAMIQUE

Pauleen K. Ce lieu est aussi une galerie, avec des expositions éphémères, ouverte à tous les artistes qui souhaitent exposer.

contact@lombreblanche.fr / 06 50 30 03 75
www.lombreblanche.fr

Yann Baïzid

SAM. 25 14h-20h

DIM. 26 14h-19h

Yann Baïzid dessine avec humour, joue de la musique, réalise des films d'animation, brode parfois et ne palangre jamais. Il a installé son atelier dans son appartement.

DESSIN
MUSIQUE
ÉDITION

Artiste invité:
Quentin Poilvet

Quentin Poilvet - aka Golden Q - fredonne et gribouille parfois son opinion, tapisse mal et n'étalingue jamais. Outre ces qualités indéniables, nous l'invitons cette année car il a fait de l'art et l'Afrique.

www.yannbaizid.fr
www.quentinpoilvet.benezid.fr



Quentin Poilvet,
Turbot Diesel
Sport Injection.

Isa Cochet

VEN. 24 14h-22h

SAM. 25 14h-20h

DIM. 26 14h-20h

« Coloriste durant 20 ans, l'illustration est devenue essentielle pour moi. Intéressée par le mouvement, ce qui m'environne, je dessine ce qui m'émeut, ce qui m'anime. La nature et le féminin sont des thèmes de prédilection dans mes dessins, de l'ordre du sacré, une recherche de la beauté, du vivant en chacun de nous. L'être humain dans son quotidien, ce que son histoire personnelle nous raconte de lui. »

isabelle.cochet123@orange.fr
www.ouestartshop.fr/artistes/cochet-isabelle



Isa Cochet,
Hommage
au Printemps.

Elisabeth De Abreu*Mosaïque et Tesselles*

Elisabeth De Abreu, mosaïste vernoise, aime les matières, les couleurs, quelles qu'elles soient. Comment faire un choix parmi elles ? Finalement elle les utilise toutes. Avec un assemblage de verre, de terre, de marbre, de céramique, elle crée des mosaïques variées et colorées. Elle donne des cours dans son atelier et vous pouvez la retrouver sur divers marchés de créateurs dans le bassin rennais.

**MOSAÏQUE
VITRAIL**

Artiste invité : Anne Lorand
Stage mosaïque vitrail de décoration
de jardin tout le long des portes ouvertes

mosaiquetesselles@aol.com / 06 49 95 74 74
www.elisabeth-de-abreu.fr
www.annvitrail.canalblog.com

VEN. 24
14h-20h**SAM. 25**
10h-20h**DIM. 26**
10h-20h

Elisabeth De Abreu,
Place du Champ Jaquet.

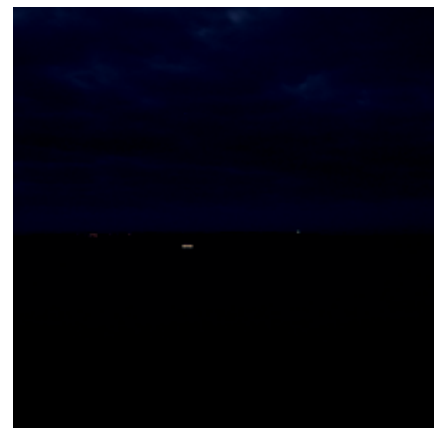
**VEN. 24**
14h-19 h**SAM. 25**
14h-20h**DIM. 26**
14h-19h**François Possémé**

« Artiste pluridisciplinaire, auteur, compositeur, je suis tour à tour musicien, vidéaste, photographe, metteur en scène... Dans l'aube je cueille ce que révèle la lumière du jour qui vient et propose un travail de composition photographique, filmique et sonore de cette révélation. J'aime réunir, confronter des univers, créer des passerelles entre les mondes artistiques, culturels et sociaux. »

**ARTS VISUELS
& SONORES
INSTALLATION**

François
Possémé,
L'Ile.

fposseme@gmail.com
06 60 71 60 49
www.facebook.com/fposseme

Angelika Wahl-Roblot

« Je pratique le dessin pour travailler le rythme des lignes, le soupir des formes, le jeu des valeurs. C'est l'occasion d'un dialogue face au sujet du paysage, face aux herbes, aux arbres, aux talus qui nous entourent. À découvrir également des peintures et des sculptures dans la même sensibilité. »

**DESSIN
PEINTURE
SCULPTURE**

wahlroblot@gmail.com
06 87 06 96 02
www.angelikawahlroblot.com

VEN. 24
14h-20h**SAM. 25**
14h-20h**DIM. 26**
14h-19h

Angelika
Wahl-Roblot,
Des herbes
Folles, détail.

Les Terres Solaires*Atelier céramique*

Les Terres Solaires est un atelier céramique, où Anne Huet Rapeaud crée des pièces uniques en porcelaine principalement. C'est également un lieu d'exposition pour des artistes et artisans d'art. Laure Bonnet (plasticienne) et Chloé Lebreton (verrière) seront également présentes lors de ces journées et présenteront leur travail.

Artistes invités : Laure Bonnet
et Chloé Lebreton

annehuetrapeaud@gmail.com
06 03 95 08 47
www.anne-huet-rapeaud.com

VEN. 24
14h-22h**SAM. 25**
14h-20h**DIM. 26**
14h-20h

Anne
Huet-Rapeaud,
Coupelles corail.

Véronique Auregan-Poulain

VEN. 24
14h-19hSAM. 25
14h-19hDIM. 26
14h-19h

« Au départ, une esquisse, un personnage, des végétaux, des animaux, des architectures dans un paysage. Puis je brode, des femmes, plantes se déploient dans un paysage improbable. Ours blancs côtoient papillons et oiseaux. Des maisons nichées dans

les arbres, faites de bric et de broc. Je parle de nature, de réchauffement climatique, de solitude et d'amitié, de contemplation et de désolation. »

PEINTURE
DESSIN
GRAVURE
LIVRES
D'ARTISTES

vero.auregan@gmail.com
06 31 07 95 21
www.auregan-veronique.fr

Véronique
Auregan-Poulain,
Carte et
territoire.



Alain Auregan

VEN. 24
14h-19hSAM. 25
14h-19hDIM. 26
14h-19h

Alain Auregan peint depuis plus de 50 ans. Essence et existence, imaginaire et réel, visible et invisible. La

peinture brouille toutes catégories en déployant son univers onirique d'essences charnelles, de ressemblances efficaces, de significations muettes.

PEINTURE
DESSIN
LIVRES
D'ARTISTES
SCULPTURE

vero.auregan@gmail.com
06 31 07 95 21
www.auregan-alain.fr

Alain Auregan,
Bestiaire.



Elize Ducange

VEN. 24
14h-18hSAM. 25
15h-19hDIM. 26
15h-18h

Céramiste-plasticienne, Elize Ducange fabrique, invente, écrit, mélange tout, les poèmes dans la terre, la terre dans les spectacles, fabrique de petites sculptures utiles et colorées.

Laurent Houssin dessine à pleines mains une œuvre débordante de vitalité

et d'humour expurgeant sur la page un panthéon de personnages énormes, grotesques mais dégagant toujours une humanité attachante.

CÉRAMIQUE
BANDE
DESSINÉE
ILLUSTRATION

elize@elizeducange.com
07 88 82 90 90
www.elizeducange.com

Laurent
Houssin,
Chiffonné,
sérigraphie,
et Elize
Ducange,
Fanette,
céramique.



Richard
Lempereur,
Lorelei.

Richard Lempereur

richard.lempereur@protonmail.com
06 19 52 25 80
www.richard-lempereur-calligraphe.com

« Je vous présenterai mes tableaux, vous expliquerai l'histoire de l'écriture au travers de la lettre "A" sur 5 000 ans, des cunéiformes en passant par la typographie plomb, jusqu'à l'électronique & la digitalisation de nos caractères. »

CALLIGRAPHIE
LATINE

VEN. 24
14h-22hSAM. 25
14h-20hDIM. 26
14h-20h

Caroline Flach

« Je me suis formée à la peinture et au dessin grâce à une activité en publicité. Je poursuis une formation avec Jean-Baptiste Valadié. L'appel et l'engagement de la peinture à l'huile témoignent de l'envie de créations déstructurées, à l'image de mes puzzles

**PEINTURE
À L'HUILE**

colorés de pigments à l'huile. Les matières et techniques utilisées racontent une histoire. »

caroline.flach@wanadoo.fr
06 52 06 78 07
www.flachcaroline.com

SAM. 25
10h-19h

DIM. 26
10h-19h



Caroline Flach,
Scène birmane.

Jean-Jacques Flach

Jean-Jacques Flach immortalise le temps. Ses expéditions solidaires nous rappellent au fil des années, combien il est important d'imprégner nos mémoires de l'instant présent. Ne pas oublier ces terres, ces hommes et leurs vies. Les Hommes sont au centre de

**PHOTOGRAPHIE
PHOTO
REPORTAGE**

sa démarche et de son regard. Il appréhende leur quotidien, leurs différences pour présenter leur valeur essentielle, le vivre en communauté.

jjflach@orange.fr
06 95 59 89 76
www.jjflach.fr

SAM. 25
10h-19h

DIM. 26
10h-19h



Jean-Jacques Flach,
Samanéra.

Odile Ferron-Verron

« Mes compositions se saisissent de l'univers formel des outils mécaniques pour inventer un espace pictural spéculatif et inquiétant où engins abandonnés, rangs de machines,

**PEINTURE
À L'HUILE
SUR TOILE
DESSIN
AU FUSAIN**

porte-containers ou vraquiers sont pris dans un processus d'étrangeté et deviennent de véritables objets de méditation. »

odile@ferron-verron.fr
06 70 35 22 50
www.ferron-verron.fr

SAM. 25
14h-20h

DIM. 26
14h-19h



Odile
Ferron-Verron,
*Composition
en rouge
et vert I.*

Albert Houyère

« L'émaillage est une technique que j'expérimente, qui apporte après cuisson une intensité de couleurs donnant vie à mes sculptures. C'est une nouveauté à mes créations. »

07 82 71 62 77
www.sites.google.com/site/alberthouyere

JEU. 23
14h-19h

VEN. 24
14h-19h

SAM. 25
14h-19h

DIM. 26
14h-19h



Albert Houyère,
L'attente.

Marieke Rozé & Vincent Lorgeré

SAM. 25
14h-22h

DIM. 26
14h-20h

APÉRO-
CONCERT
SAM. 25 SEPT.
19H

Marieke Rozé et Vincent Lorgeré sont tous deux plasticiens issus de l'ÉESAB. Lors de cette ouverture d'atelier, vous découvrirez leurs recherches en cours pour un nouveau projet qui associe la sérigraphie à la sculpture en terre crue. Il est question d'une installation de carottages sédimentaires factices provenant des fonds marins de la rade de Brest.

INSTALLATION
SCULPTURE
DESSIN &
SÉRIGRAPHIE

Marieke Rozé,
Coring, 2021.

mariekeOroze@gmail.com
www.base.ddab.org/vincent-lorgere
www.mariekeroze.wixsite.com

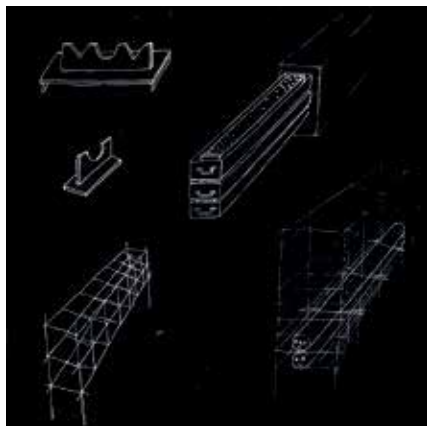

Boris Foscolo

VEN. 24
18h-22h

Foscolo, après sa formation à l'ESBA de Rennes où il a appris le dessin, se lance dans la peinture de manière autodidacte. En brouillant les limites entre le dessin et la peinture, il participe au renouvellement de la figuration en proposant de nouvelles approches esthétiques. Lignes et formes se côtoient et créent des ruptures.

PEINTURE
DESSIN

Il nous interrogent ainsi sur la manière de figurer la peinture.

Boris Foscolo,
Pris, la main
dans le sac!.



boris.foscolo@gmail.com
06 81 52 27 51
www.artfoscolo.com

Philibert le Cascadeur

VEN. 24
14h-22h

SAM. 25
14h-20h

DIM. 26
14h-20h

« Illustrateur et peintre depuis de nombreuses années, je travaille dans une direction surréaliste et humoristique ayant un lien avec les mots, les situations loufoques et absurdes. Mon but est de faire sourire et voyager les visiteurs fatigués par ce monde souvent trop triste dont il faut se moquer avec ardeur. »

ILLUSTRATION
À L'ENCRE
PEINTURE
MODELAGE

philibertlecascadeur@gmail.com
07 70 03 29 34
www.philibertlecascadeur.weonea.com

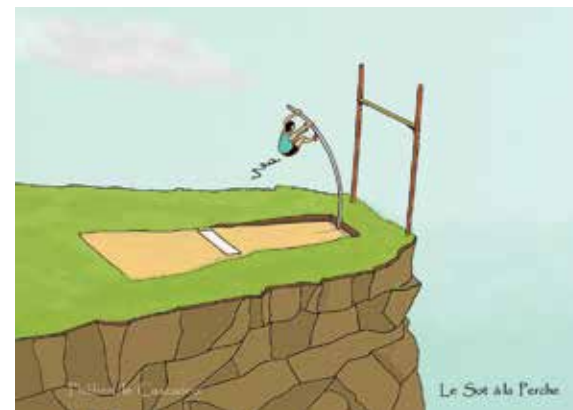

Philibert Le Cascadeur,
Le sot à la perche.

Atelier 10/28

Damien Marchal
& Pascal Jounier Trémelo

SAM. 25
14h-20h

DIM. 26
14h-20h

Dans une dent creuse en bout de piste de l'aéroport de Rennes, Damien Marchal et Pascal Jounier Trémelo ont fondé l'ATELIER 10/28. Pascal Jounier Trémelo, malaxeur de solutions liquides, produit des sculptures empreintes aux techniques du moulage, tandis que

Damien Marchal, dans un virage récent, déporte au bout d'un bras l'écoute des tumultes d'un monde qui se dessine.

SCULPTURE
DESSIN

contact@marchal.biz
06 70 79 04 57 / 06 63 78 11 10
www.ddab.org/fr/œuvres/Marchal
www.pascaljouniertremelo.com

↑
Pascal
Jounier
Trémelo
↓
Damien
Marchal

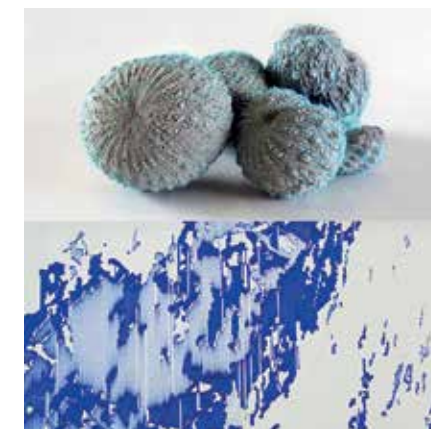

Sophie Latron-Gruel
Atelier SolenSi

« Sphères, vases, assiettes ou autres objets des arts de la table... aux décors inspirés par la Nature et la démarche des artistes impressionnistes: ce sont des créations poétiques autour du mouvement de Vie, dans une recherche d'harmonies colorées, de lumière et de profondeur. Je suis céramiste peintre photographe et art-thérapeute: mon travail propose un chemin vers plus de lumière. »

sophie.latron@orange.fr
06 86 60 11 32
www.sophielatron.odexpo.com

VEN. 24 14h-21h SAM. 25 14h-19h DIM. 26 14h-18h



Sophie Latron Gruel,
Grand Vase Mandorle bleu.

REMERCIEMENTS

Que soient remerciés ici tous ceux qui ont permis la réalisation de cette publication.

Coordination de la publication
Gwenn Mérel, chargée de dossiers Arts Visuels
(Direction de la Culture)

Création Graphique
Buroloco, Florian Chevillard

CRÉDITS

- P. 4 H. © Claire Guetta
B. © Camille Guillard
P. 5 H. © Brice Aulin
B. © Les Ramettes
P. 6 H. © Martin Braun
B. © Nese Guvenc
P. 7 H. © manugroussard
© Paulesnk
B. © Michelle Cainjo
P. 8 H. © Marine Bouilloud
B. © Catherine Duverger
P. 9 H. © Christophe Ecobichon
B. © Le Mur Habité
P. 10 H. © Diane Grenier
B. © Joseph Calliani
P. 11 H. © Laurent Pestitot
B. © ADAGP
P. 12 H. © Laurent Grivet
B. © Michèle Barange
P. 13 H. © Loïc Hervé
B. © Fabien Gilles
P. 14 H. © Virginie Garnier
B. © Valentin Béru
P. 15 H. © Charlotte Beltzung
& Carlos Bernal Barrera
P. 16 H. © Mathilde Vaillant
B. © Thomas Fortier
P. 17 H. © Considered To Be Allies
B. © Gwenn Mérel / Alice Quentel
P. 18 H. © Julie Giraud
B. © Atelier du bourg
P. 19 H. © Stéphanie Gavard
B. © 16rue de la plaine
P. 20 H. © Quentin Montagne
B. © Sarah Lück
P. 21 H. © Emilie Mathé Nicolas
B. © Violaine Fayolle
P. 22 H. © Fabrice Goursaud
B. © Françoise Cognet
P. 23 H. © Armoise
© Erick Derost
B. © Quentin Yvelin
P. 24 H. © Dominique Segers-Dondelle
B. © David Chevrier
P. 25 H. © Christophe Gallard wable
B. © Yannick Bernard
P. 26 H. © Emmanuel Piton
B. © Xavier Martinez
P. 27 H. © Ramine
B. © Annie Robine
P. 30 H. © François Bolognese
B. © Valérien Henry
P. 31 H. © ADAGP
B. © Caroline Bernard
P. 32 H. © Blanca Pulido
B. © Emmanuel Gourdon
P. 33 H. © Marco Chamorro
B. © Guillaume Coutances
P. 34 H. © Julie C. Fortier
B. © François Foucault
P. 35 H. © Delphine Lecamp / ADAGP
B. Helena Gath © Adago Paris 2021
P. 36 H. © Valérien Henry
B. © Pauline Beunaiche
P. 37 H. © Bénédicte Amiot
B. © Valérie Martin
P. 38 H. © Tom Nelson
B. © Sophie Cardin
P. 39 H. © Germain Herriau
B. © Hugo Poinier
P. 40 H. © Caroline Salles
B. © Soisik Oger Le Goff
P. 41 H. © Simon Guiochet
B. © Estelle Samson
P. 42 H. © Delphine Bertrand
B. © Céline DURAND 2019
P. 43 H. © Balthezar Kaplan
B. © Mickaël Le Page
P. 44 H. © Atelier BONJOUR
B. © Ediluz Avenel
P. 45 H. © Quentin Poilvet
B. © Isa Cochet
P. 46 H. © Elisabeth De Abreu
B. © François Possamé
P. 47 H. © Angelika Wahl-Roblott
B. © Anne Huet-Rapeaud
P. 48 © Véronique Auregan
P. 49 H. © Elize Ducange
B. © R. Lempereur
P. 50 H. © Caroline Flach
B. © JFLACH
P. 51 H. © Romain Gaulier
B. © Albert Houyère
P. 52 H. © Marieke Roze
B. © Foscolo
P. 53 H. © Philibert Le Cascadeur
B. © Atelier 10/28, Marchal - Jounier Trémelo
P. 54 © Sophie Latron Gruel - ADAGP Paris 2021

